



# 1 Planta de localização

Esc: 1/1300

ANDRÉ DA SILVA GONÇALVES  
Diretor Técnico de Planejamento  
Mat: 41.33

Brenda Magrani da Cunha  
Diretora de Obras  
Matrícula: 3870

 <div>SÃO JOSÉ DO VALE DO RIO PRETO</div>		Secretaria de Planejamento e Gestão	
Planta de localização do local destinado ao Fórum			
Desenho: Plantas com Curvas de níveis		Endereço: Estrada Silveira da Motta, Águas Claras	
Data: Junho de 2023	Escala: Indicada	Unidade: Metros (m)	Prancha: 01/01



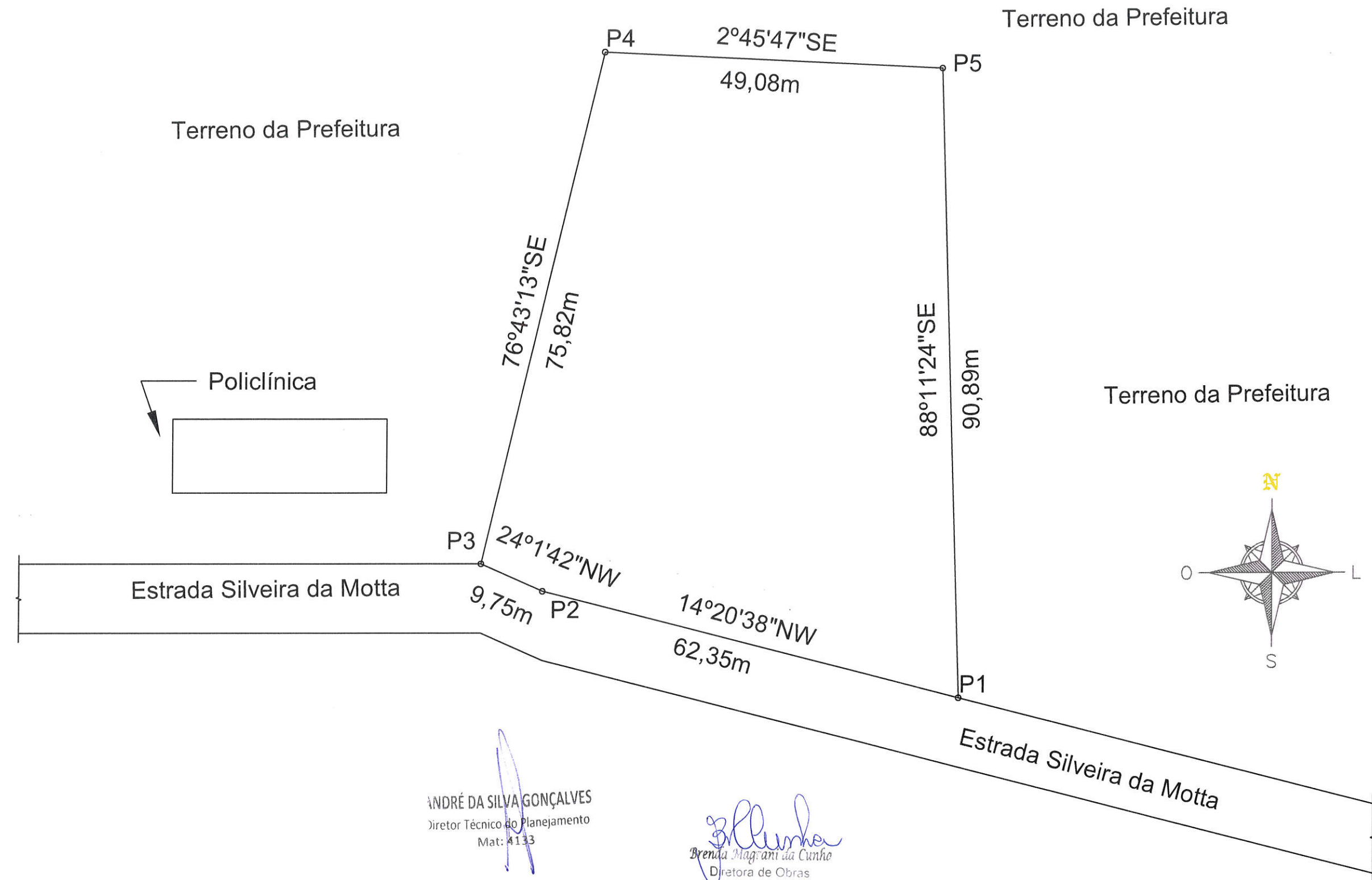

ANDRÉ DA SILVA GONÇALVES  
Diretor Técnico do Planejamento  
Mat: 4133

Brenda Magrani da Cunha  
Diretora de Obras  
Matricula: 3970

Ponto	Distância	Rumo
P1 - P2	62,35m	14°20'38"NW
P2 - P3	9,75m	24°1'42"NW
P3 - P4	75,82m	76°43'13"NE
P4 - P5	49,08m	2°45'47"SE
P5 - P1	90,89m	88°11'24"SE

1

## Planta de Situação

Esc : 1/800

Secretaria de Planejamento e Gestão			
Desenho: Planta de situação do terreno a ser utilizada pelo fórum			
Endereço: Estrada Silveira da Motta			
Data: Abril de 2023	Escala: 1/800	Unidade: Metros (m)	Prancha: 01/01